CHECK POINT

העתיד כבר כאן ועידת למענכם

למענכם LEMA'ANCHEM

אוניברסיטת רייכמן בית ספר דינה רקנאטי לרפואה

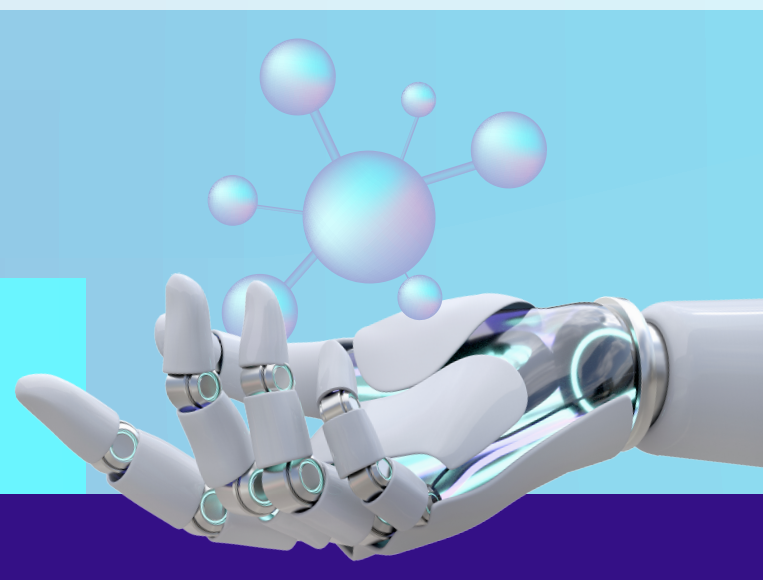

# ועידת למענכם ה-3:

# לפרוץ גבולות, לבנות תקווה:
# רפואת תאי הגזע, AI-הדור הבא

## הזמנה ותוכנייה

## יום שני 10.11.25 | 17:00-21:30

## אוניברסיטת רייכמן, הרצליה

**17:00 התכנסות וכיבוד** - מרכז דניאל חוסידמן לכנסים, אוניברסיטת רייכמן

**17:45 דברי פתיחה**

**ברכת נשיא המדינה, מר יצחק הרצוג**

**פרופ' אוריאל רייכמן,** הנשיא המייסד ויו"ר הדירקטוריון, אוניברסיטת רייכמן

**פרופ' ארנון אפק,** דיקן מייסד, בית ספר דינה רקנאטי לרפואה, אוניברסיטת רייכמן

**מר יוחנן לוקר,** יו"ר הדירקטוריון, שירותי בריאות כללית

**מר בני שטינמץ,** יו"ר אגודת הידידים, ארגון למענכם

**מר ברוך שיינברג,** נגיד, ארגון למענכם

**מר יוסי ערבליך,** יו"ר מייסד, ארגון למענכם

**18:15 מושב ראשון** **רפואת תאי הגזע - מחזון למציאות**

**מתאי גזע נאיביים למודלים סינתטיים של התפתחות עוברית**

**פרופ' יעקב חנא MD PHD** - המחלקה לגנטיקה מולקולרית, מכון ויצמן למדע

**מודלים למחלות נוירו-דגנרטיביות בעזרת תאי גזע אנושיים**

**פרופ' ערן משורר,** המחלקה לגנטיקה, המכון למדעי החיים, האוניברסיטה העברית, יו"ר האגודה הישראלית לתאי גזע

**מהפכת ה-CRISPR: העתיד כבר כאן - טיפולים חדשניים למחלות הדם והחיסון**

**פרופ' איל הנדל,** הפקולטה למדעי החיים והמרכז לננו-טכנולוגיה, אוניברסיטת בר-אילן, מדען ראשי (CSO), Cassidy Bio

**19:45 מושב שני** **הבינה המלאכותית כבר כאן**

**עולם הרפואה שמעבר לפינה - הזדמנויות ואתגרים חדשים**

**פרופ' רן בליצר,** סמנכ"ל וראש מערך החדשנות, שירותי בריאות כללית

**"אחד על אחד" - פרופ' רן בליצר** בשיחה עם **מר גיל שוויד,** מייסד ויו"ר הדירקטוריון של צ'ק פוינט, חתן פרס ישראל

**פאנל מנכ"לים - כיצד תשנה הבינה המלאכותית את מערכת הבריאות?**
**ד"ר איתן וירטהיים,** מנכ"ל שירותי בריאות כללית, **פרופ' אלי שפרכר,** מנהל המרכז הרפואי סוראסקי (איכילוב), תל אביב, **גב' סיגל לוי-דדון,** מנכ"לית מכבי שירותי בריאות, **ד"ר מיכל מקל,** מנהלת המרכז הרפואי רמב"ם

**הרצאות בזק - AI לאבחון מוקדם: בדיקת הדם הבאה שתעשו**
**פרופ' עירית אביבי,** מנהלת המערך להמטולוגיה והמטואונקולוגיה, המרכז הרפואי תל אביב (איכילוב), **שחר קרני,** מייסד שותף ומנכ"ל "פנותא", **פרופ' יובל אבנשטיין,** פרופסור לכימיה והנדסה ביו-רפואית באוניברסיטת תל אביב, מייסד JaxBio

**סיכום והענקת פרסי הוקרה**

## בהנחיית גיא זו-ארץ

**יוסי ערבליך**
יו"ר ומייסד
ארגון למענכם

**פרופ' יוסף פרס**
נשיא
ארגון למענכם

**ד"ר גדי נוימן**
ס. נשיא, יו"ר מחקר
וחדשנות ארגון למענכם

**ד"ר בני דוידזון**
מנהל המערך המקצועי
ארגון למענכם

**בני שטינמץ**
יו"ר אגודת הידידים
ארגון למענכם

**מר ברוך שיינברג**
נגיד, ארגון למענכם

**פרופ' אוריאל רייכמן**
הנשיא המייסד
ויו"ר הדירקטוריון,
אוניברסיטת רייכמן

**פרופ' ארנון אפק**
דיקן מייסד,
בית ספר דינה רקנאטי לרפואה,
אוניברסיטת רייכמן

**חניה חינם לכל באי הכנס**